

Finsa

Residencial

Porfolio de proyectos 2023



Sobre Finsa

Pág. 7

Sostenibilidad

Pág. 9

Vivienda junto al Turia

Manuel García Asociados

Pág. 12

Casa detrás de un muro

La Mirateca

Pág. 16

Renovación de apartamento en Murcia

OIIIO Arquitectura

Pág. 20

Showpass

Energiehaus

Pág. 24

Casa Sophia

100x100biopasiva

Pág. 28

Olimpo Studio

Central Arquitectos / JOM investimentos

Pág. 32

Evolution Apartments

António Marques, Arqº e Associados /
Simevaro

Pág. 36

Coliving Kora Green City

Kategora

Pág. 42

Xardíns da Gaiteira

Metrovacesa / Arqnovos

Pág. 48

Vivienda unifamiliar Cortijo Coín

Inhabit Architects

Pág. 52

Cocina en Montreal

Manon LeBlanc Design

Pág. 56

Promoción Dos Hermanas Valme

AEDAS Homes / Conesa y López Arquitectos

Pág. 60

Vivienda en Athboy

Ecological Building Systems

Pág. 64

Vivienda Passivhaus en Ourense

Quico Jorreto Arquitectura

Pág. 68

Casa CR

Artspazios

Pág. 72

Reforma vivienda A&R

Hastial Estudio

Pág. 76

Centro del Visitante del Barrio piloto de Distrito
Zeta

Urbania / El muelle

Pág. 80

Avalon Properties Valdebebas

Alfaro-Manrique Atelier (zonas comunes) e
Inmodeco Design (interiorismo de viviendas)

Pág. 84

Casa Sela

ROOM2030

Pág. 88

Casa Wisdom

Rubén Muedra Estudio de Arquitectura

Pág. 92

Soluciones Finsa

Pág. 96



EL INCONFORMISMO ES EL MOTOR DE LA CREATIVIDAD

Finsa es una empresa fabricante de soluciones en madera técnica que, con más de 90 años de historia, ha evolucionado hasta posicionarse como una de las marcas de referencia en el sector. A través de los años la compañía ha avanzado, incorporando materiales y adaptándose a los nuevos tiempos, pero sin perder su esencia, con la sostenibilidad y diseño como valores principales.

Cuenta con un equipo de Consultoría Técnica, cuya labor es asesorar y acompañar a los profesionales de la arquitectura, el interiorismo y el diseño en sus proyectos para informarles de todo lo que concierne a productos de madera y sus derivados.

En este libro que tienes en tus manos, podrás consultar algunos de los proyectos más destacados del sector residencial de los dos últimos años, donde los materiales de Finsa están presentes en todos los espacios.



TENEMOS UN COMPROMISO CON LA SOSTENIBILIDAD

En Finsa confluyen tradición innovadora en la transformación de la madera y un profundo respeto al paisaje que nos ha visto crecer. Así pues, desde 1931 transformamos industrialmente la madera, incorporando además a nuestros procesos madera procedente del reciclaje y de especies rápidamente renovables.

El consumo de productos derivados de la madera contribuye positivamente al mantenimiento y aumento de los bosques. Por ello, fomentamos activamente la utilización de madera procedente de bosques con certificación, que garantizan la gestión forestal sostenible. Es nuestra responsabilidad garantizar un desarrollo basado en la renovación de los recursos y la protección del entorno.

Gracias a la materia prima certificada que utilizamos y a nuestros procesos productivos, somos capaces de fabricar soluciones y/o productos que cumplen con los requisitos técnicos y certificados demandados en el mercado.



Residencial





Casa detrás de un muro

La Mirateca

Industrial: Tomás García Ramón S.L





Superpan Decor Blanco Medio Soft IV
y Fibrapan Hidrófugo

Puertas y armarios

Renovación de apartamento en Murcia

OOIO Arquitectura









2022 Barcelona, España



Superpan Vapourstop, deck Thermopine Savia antideslizante grueso, rastrel autoclave, Fibracolour E-Z Gris, Rojo, Azul y Amarillo, Fibrapan E-Z TEX Blocks y Mojave

Cerramiento de fachada en la cara interior, decking exterior y mobiliario

Casa Sophia

100x100biopasiva









Fimaplast Azul Talco Soft III
y Compacmel Plus Natural Grey Soft III

Mobiliario y encimeras de cocina

Evolution Apartments

António Marques,
Arq^o e Associados / Simevaro







Fibrplast Nogal Victoria Atlas, Nogal Siroko Atlas, Roble Palma Mesura, White SR209 Soft III, Fibracolor Negro Plast Nogal Victoria Atlas y Fimalam Blanco Brillo L10

Panelados, armarios, puertas y muebles de cocina







Fibraplast Roble Hércules Atlas, Amarillo Pompeya Soft III, Blanco Polar Soft III, Verde Oliva Soft III, Gris Sarela Soft III y Terracota Nova Soft III y Fibracolour Negro E-Z Plast Roble Hércules Atlas

Panelados, mobiliario, bancos, frentes de cocina y amarios





Vivienda unifamiliar Cortijo Coín

Inhabit Architects

Industrial: Hermanos Leiva







2022

Montreal,
Canada

Superpan Decor Roble Denver Atlas y Crema Sil Supermate
y Fibrapan E-Z Champán Metalizado Ideal Matt

Mobiliario de cocina



Promoción Dos Hermanas Valme

AEDAS Homes /
Conesa y López Arquitectos









Vivienda Passivhaus en Ourense

Quico Jorroto Arquitectura





2022

Celanova, Ourense
España



Perfil de fachada Thermopine

Fachada





Fimaplast Nogal Victoria Atlas,
Roble Azabache Atlas y Lino Habana Textil

Panelados, puertas, armarios, estanterías,
mesa y banco



2022

Valencia,
España

Superpan Decor Olmo Sabi Boreal, Roble Denver Atlas,
Roble Romance Atlas y Creta Marfil Teide

Mobiliario, panelado, banco,
armarios y frentes de cocina



Centro del Visitante del Barrio piloto de Distrito Zeta

Urbania / El muelle





Avalon Valdebebas

Alfaro-Manrique Atelier (zonas comunes)
e Inmodeco Design (viviendas)



2022

Madrid,
España

Fibraplast Nogal Valentina Mesura y Lissa Oak Mesura
y Superpan Decor Roble Lof Blues y Roble Popa Blues

Mobiliario,
armarios y panelados

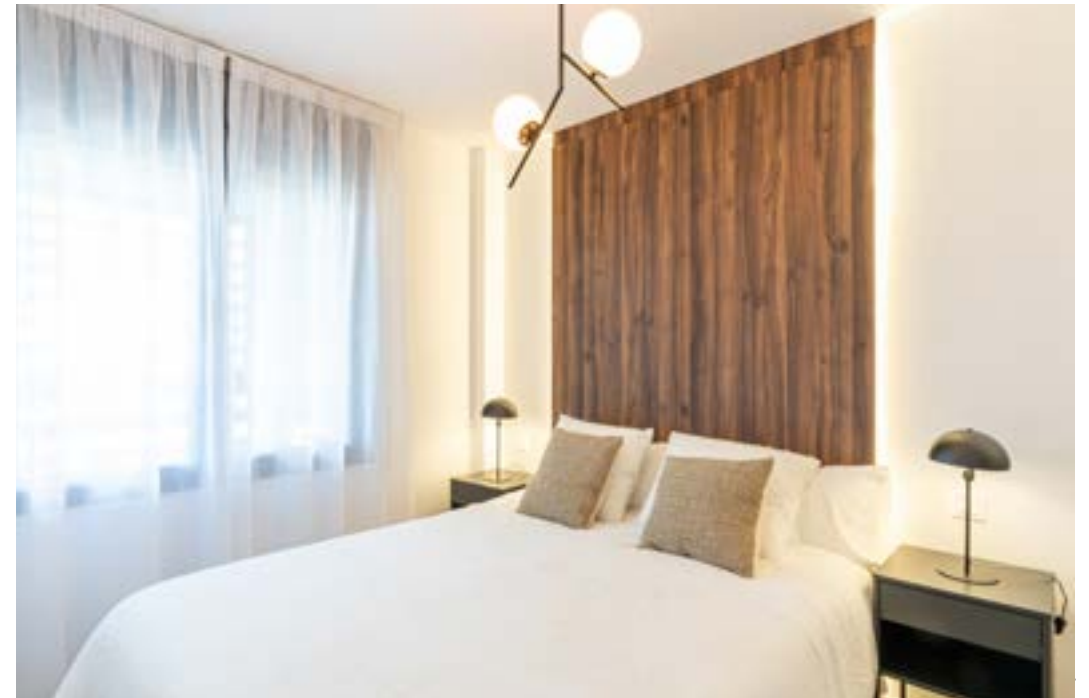





Casa Wisdom

Rubén Muedra
Estudio de Arquitectura





Fibralac lacado en blanco y
Fibranatur Roble

Puertas, armarios, mobiliario de cocina
y panelado

Soluciones Finsa

Panelados

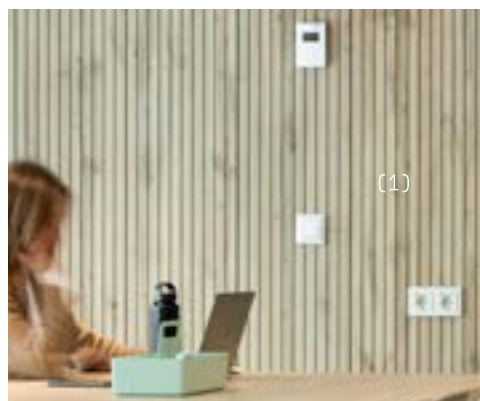

(1) Fibracolour Negro E-Z Plast
Roble Hércules Atlas

Armarios

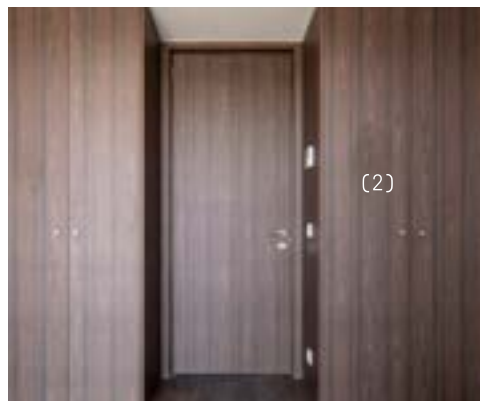

(2) Fibraplast Nogal Victoria Atlas

Puertas de paso



(6) Fibraplast White SR209 Soft III

Pavimento interior



(7) Finfloor Supreme Espiga Orleans

Fachadas



(3) Perfil de fachada Thermopine

Mobiliario de cocina



(4) Fimaplast Amarillo Pompeya
Soft III y Blanco Polar Soft III
(5) Blanco Polar Soft III

Pavimento exterior

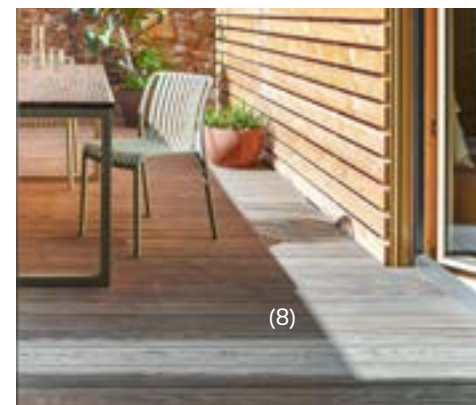

(8) Deck exterior Thermopine

Construcción en madera

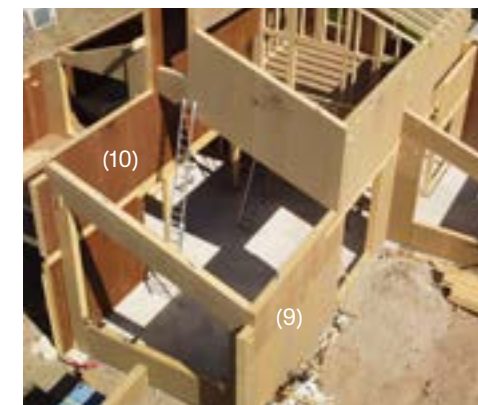

(9) Superpan Tech P5
(10) Superpan Vapourstop



Fotografías

Alejandro Gómez Vives
[Casa detrás de un muro](#)
Pág. 16

Pablo F- Díaz-Fierros
[Centro del Visitante, Barrio piloto Distrito Zeta](#)
Pág. 56

Héctor Santos-Díaz
[Olimpo Studio](#)
Pág. 32

Imagen Subliminal (zonas comunes)
[Avalon Valdebebas](#)
Pág. 84

Héctor Santos-Díaz
[Evolution Apartments](#)
Pág. 16

La Invitada
[Casa Sela](#)
Pág. 88

Héctor Santos-Díaz
[Xardíns da Gaiteira](#)
Pág. 48

Adrián Mora Maroto
[Casa Wisdom](#)
Pág. 92

Juanan Barros
[Vivienda unifamiliar Cortijo Coín](#)
Pág. 52

El resto de fotografías han sido cedidas por los proyectistas o propietarios de la obra.

