

Finsa

Living

Porfolio de proyectos 2024



Finsa



Living

Sobre Finsa
Pág. 7

Sostenibilidad y medio ambiente
Págs. 8-9

Casa Cristian
Pablo Muñoz Payá Arquitectos
Pág. 12

Casa Caleta
DRM Arquitectos
Pág. 18

Casa Primus
Lopes Pertile Architects
Pág. 22

Viviendas municipales en Sabadell
Departamento técnico VIMUSA
Pág. 26

Renovación interior ALE
Enric Rojo Arquitectura
Pág. 32

Urban Campus Ayora Valencia Coliving
Urban Campus
Pág. 36

Vivienda en Dénia
Xavier Pastor
Pág. 40

Vivienda Alameda - Palau de la Música
Estudiodaes
Pág. 44

Hippiements
i-bau architects
Pág. 48

Apartamento Dos de Mayo
Abag Studio
Pág. 54

Terrazas para la vida
Urbanitree (Daniel Ibañez & Vicente Guallart)
Pág. 58

Casa M+J
Julio Fernández Arquitectura
Pág. 64

Residencia de estudiantes AMRO Porto
Sousa Lima & Rocha Reis
Pág. 68

Villablanca
Alfonso Castellón Gallegos
Pág. 74

PRM Apartment
Artspazios
Pág. 78

Luna Suites Granada
Requena y Plaza
Pág. 74

Casa Ballena
Ana Mora & WOHA
Pág. 88

Vivienda unifamiliar en Valdemorillo
Vargas González
Pág. 94

Casa Morilla
Adrián Pérez Cócera Arquitectura y diseño
Pág. 100

Residencia Universitaria Cartuja Sevilla
HER Studio
Pág. 90

Eneida
AEDAS Homes & Estudio Lamela Arquitectos
Pág. 104

Vivienda en Vizcaya
BOA Arquitectura
Pág. 110

Casa Azul
PuertoyMartín Arquitectos
Pág. 114

Casa 100% Olut
Silvia Arsac
Pág. 118

Casa en Infias
felixARQS. Daniel Félix Arquitectos
Pág. 124

Casa Ranón
Sergio Baragaño | ROOM2030
Pág. 128

AQ Urban Fira – Edificio Lisboa
AQ Acentor | OUA, Holarquitectura
& Tomás López
Pág. 132

Residencia AMRO Valencia
AMRO & Nonna Arquitectura
Pág. 136

Soluciones Finsa
Pág. 142

Fotografías
Pág. 144



El inconformismo es el motor de la creatividad

Finsa es una empresa fabricante de soluciones en madera técnica que, con casi 100 años de historia, ha evolucionado hasta posicionarse como una de las marcas de referencia en el sector. A través de los años la compañía ha avanzado, incorporando materiales y adaptándose a los nuevos tiempos, pero sin perder su esencia, con la sostenibilidad y diseño como valores principales.

Cuenta con un equipo de Consultoría Técnica, cuya labor es asesorar y acompañar a los profesionales de la arquitectura, el interiorismo y el diseño en sus proyectos para informarles de todo lo que concierne a productos de madera y sus derivados.

En este libro que tienes en tus manos, podrás consultar algunos de los proyectos más destacados del sector Living de los dos últimos años, donde los materiales de Finsa están presentes en todos los espacios.



Tenemos un compromiso con la sostenibilidad

En Finsa confluyen tradición innovadora en la transformación de la madera y un profundo respeto al paisaje que nos ha visto crecer. Así pues, desde 1931 transformamos industrialmente la madera, incorporando además a nuestros procesos madera procedente del reciclaje y de especies rápidamente renovables.

El consumo de productos derivados de la madera contribuye positivamente al mantenimiento y aumento de los bosques. Por ello, fomentamos activamente la utilización de madera procedente de bosques con certificación, que garantizan la gestión forestal sostenible. Es nuestra responsabilidad garantizar un desarrollo basado en la renovación de los recursos y la protección del entorno.

Gracias a la materia prima certificada que utilizamos y a nuestros procesos productivos, somos capaces de fabricar soluciones y/o productos que cumplen con los requisitos técnicos y certificados demandados en el mercado.

Living







Superpan Plus E-Z Technical Matt
Blanco, Fibraplast Duna Soft III, Gris
Vesubio Soft III y Tessuto Textil

Mobiliario de cocina, salón, pasillo,
baño y dormitorio, estanterías e
interiores de armarios







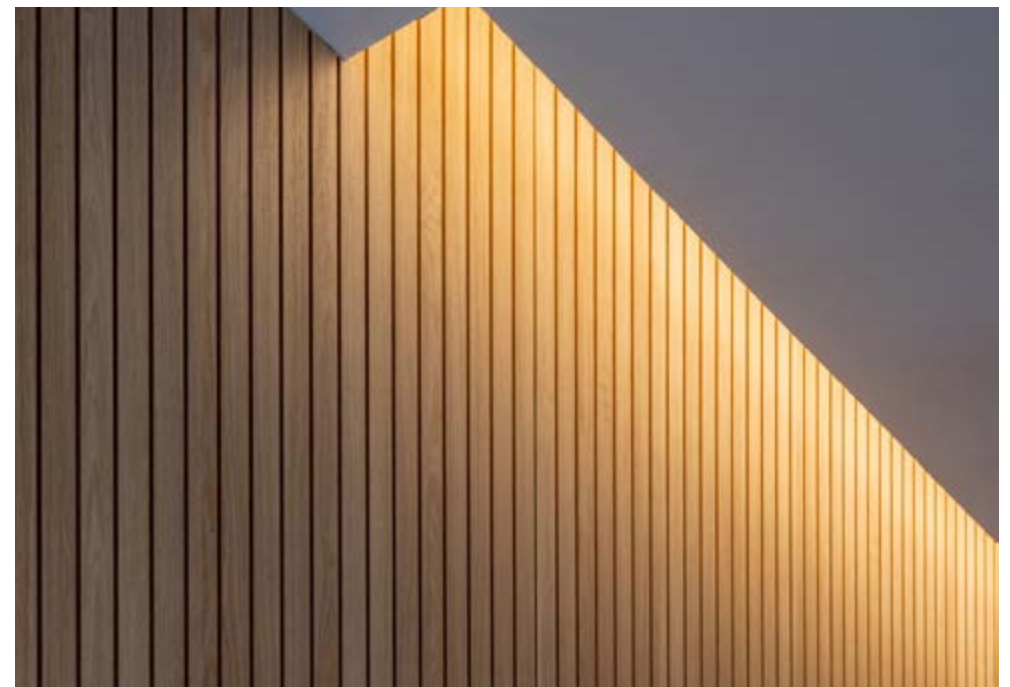





Finfloor Style Roble Quercus
Dry Touch

Suelo laminado

Viviendas municipales en Sabadell

Departamento técnico VIMUSA



41 viviendas

Estructura: Madergia



2023

Sabadell,
España



CLT Xilonor

Estructura



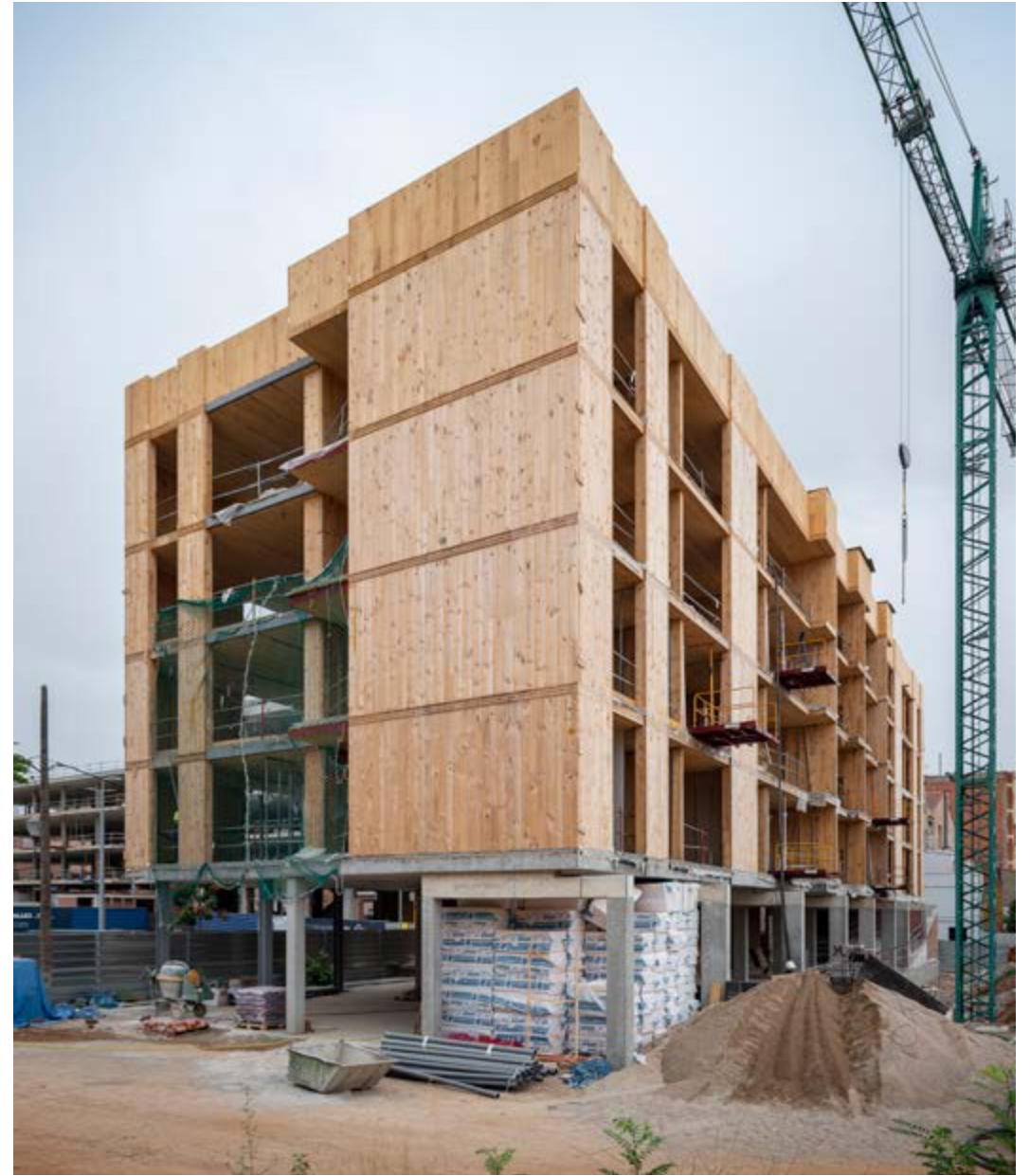





Finfloor Supreme Roble Gaia
Dolomites Wood Impression

Suelo laminado



Barcelona,
España

2021

Urban Campus Ayora Valencia Coliving



41 apartamentos

Urban Campus





Finfloor Original Roble Glamour Dry Touch, Fimaplast
Roble Aurora Atlas y Superpan Plus Technical Matt
Azul Ceylan

Suelo laminado, isla y frentes
de cocina







Fibrplast Gris Tormenta Soft III
y Fimanatur Roble Mallado

Frente de cocina,
panelados y estantería



Vivienda Alameda -
Palau de la Música

Estudiodaes



2023

Valencia,
España



Fibraplast Nogal Slow Atlas

Panelado, estantería, armario y
mueble de televisión



Hippiements

i-bau architects

Industrial: Gradhermetic



63 viviendas





2024

Ibiza,
España



Gradpanel Thermopine BSW

Celosía en fachadas y escaleras







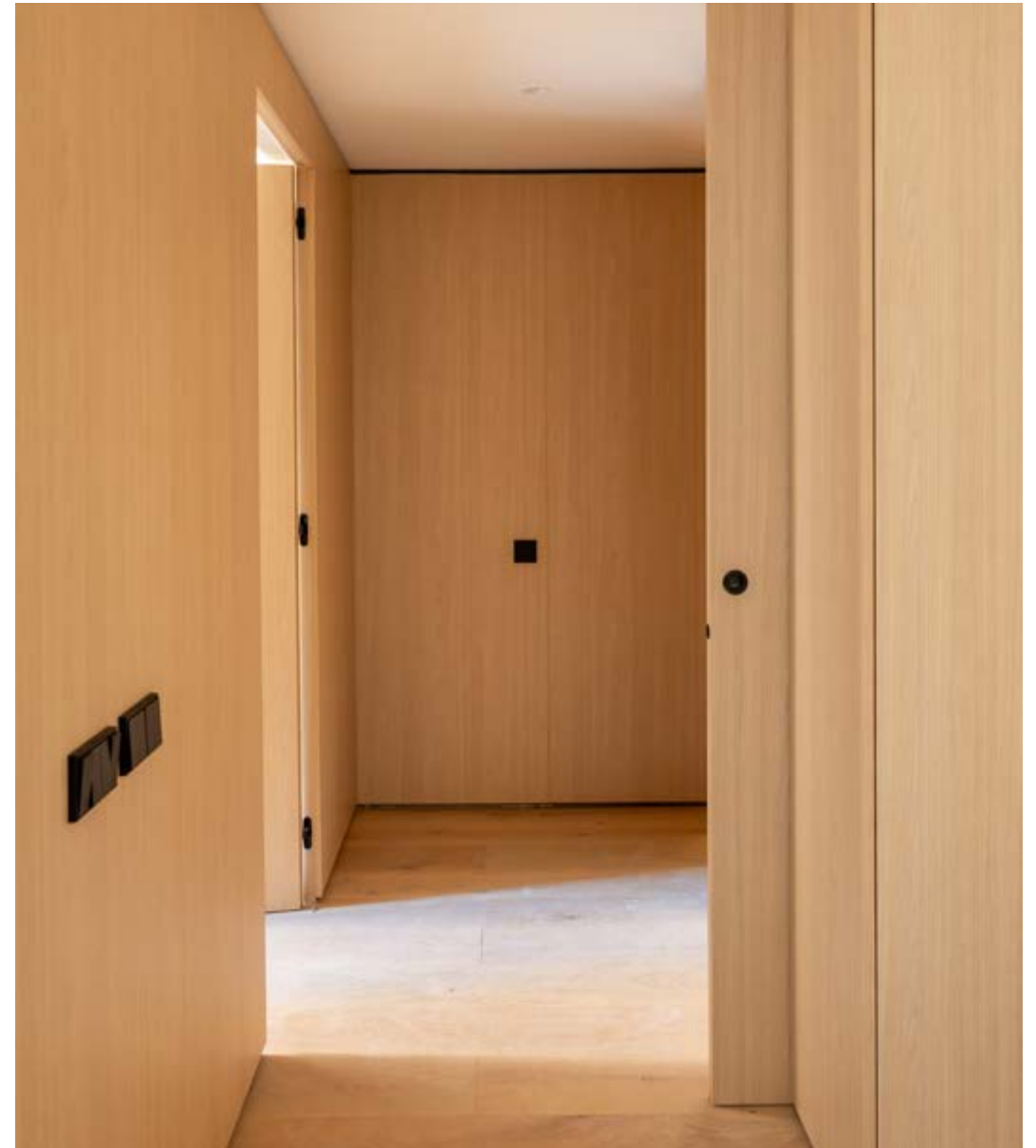

Frente de cocina, panelados,
armarios y puertas

Fimaplast Olmo Toronto Poro Arenado

Terrazas para la vida



42 viviendas

Urbanitree (Daniel Ibáñez & Vicente Gualart)

Estructura: Velima System









2023

Murcia,
España



Finfloor Supreme Espiga Dijon
Vintage Matt

Suelo laminado



Residencia de estudiantes AMRO Porto

Sousa Lima & Rocha Reis



121 habitaciones







Fimaplast Roble Amazona Atlas, Verde Salvia Soft III, Verde Arcilla Soft III, Rosa Talco Soft III, Apricot Fruit Soft III, Azul Piedra Soft III y Azul Eo Soft III

Mobiliario de dormitorios, estructura de camas, escritorios, mostrador de recepción, frentes de cocina, estanterías, mesas altas e isla de cocina



Villablanca

Alfonso Castellón Gallegos



2023

Marbella,
España



Superpan Decor Nogal Fausto
Etna y Trinidad Antique Bolero

Panelados, falso techo, estantería,
isla de cocina, escritorio, armarios
y vestidores







Fibrplast Richmond
Plum Mesura

Panelados, armario, puerta
de paso, mueble de salón
y baño



Luna Suites Granada

Requena y Plaza



22 apartamentos





Fibraplast Azul Náutico Soft III,
Blanco Polar Soft III y
Roble Aurora Atlas

Panelados, mueble de cama
abatible, armario, mesillas y
mueble de televisión





2023

Elche,
España

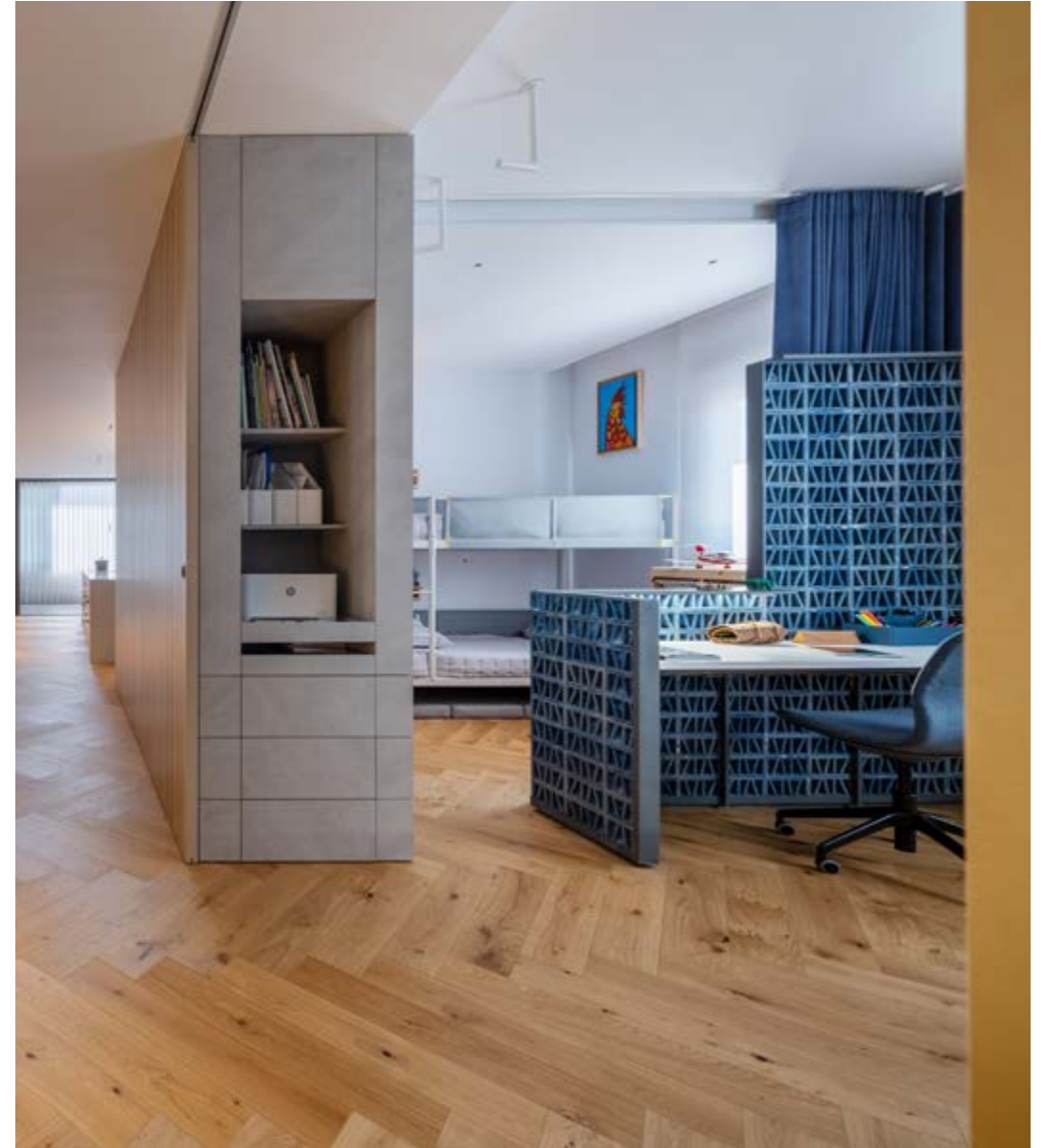



Fimanatur Roble Alba, Fibracolor Negro Plast
Arena Soft III y Fimaplast Azul Star Soft III, Creta
Marfil Teide y Hickory Frida Boreal

Mobiliario de cocina, panelados,
puertas, frentes e interior de armarios,
cabecero y mobiliario de baño

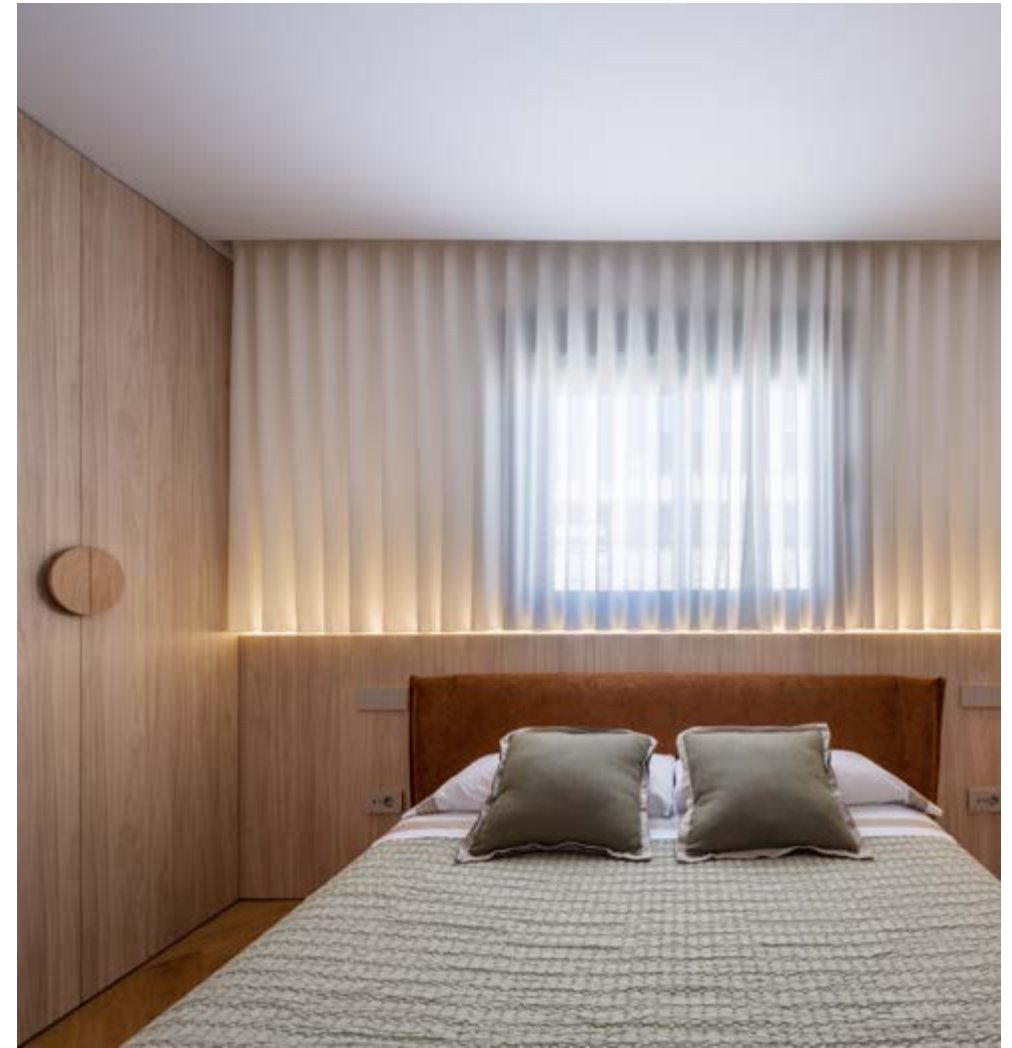

Vivienda unifamiliar en Valdemorillo

Vargas González

Estructura: alterMATERIA











Finfloor Original Roble Chic Dry Touch
y Fibraplast Olmo Sabi Boreal

Suelo laminado, panelados,
puertas y frentes de cocina



2023

Benetússer, Valencia
España

Eneida



16 viviendas

AEDAS Homes & Estudio Lamela Arquitectos

Estructura: Wespanel





2024

Mallorca,
España



Estructura de entramado ligero
en muros y forjados

Superpan H Tech P5 E-Z SA







Thermopine Savia PDL y STV lasurado en gris





2019

Madrid,
España

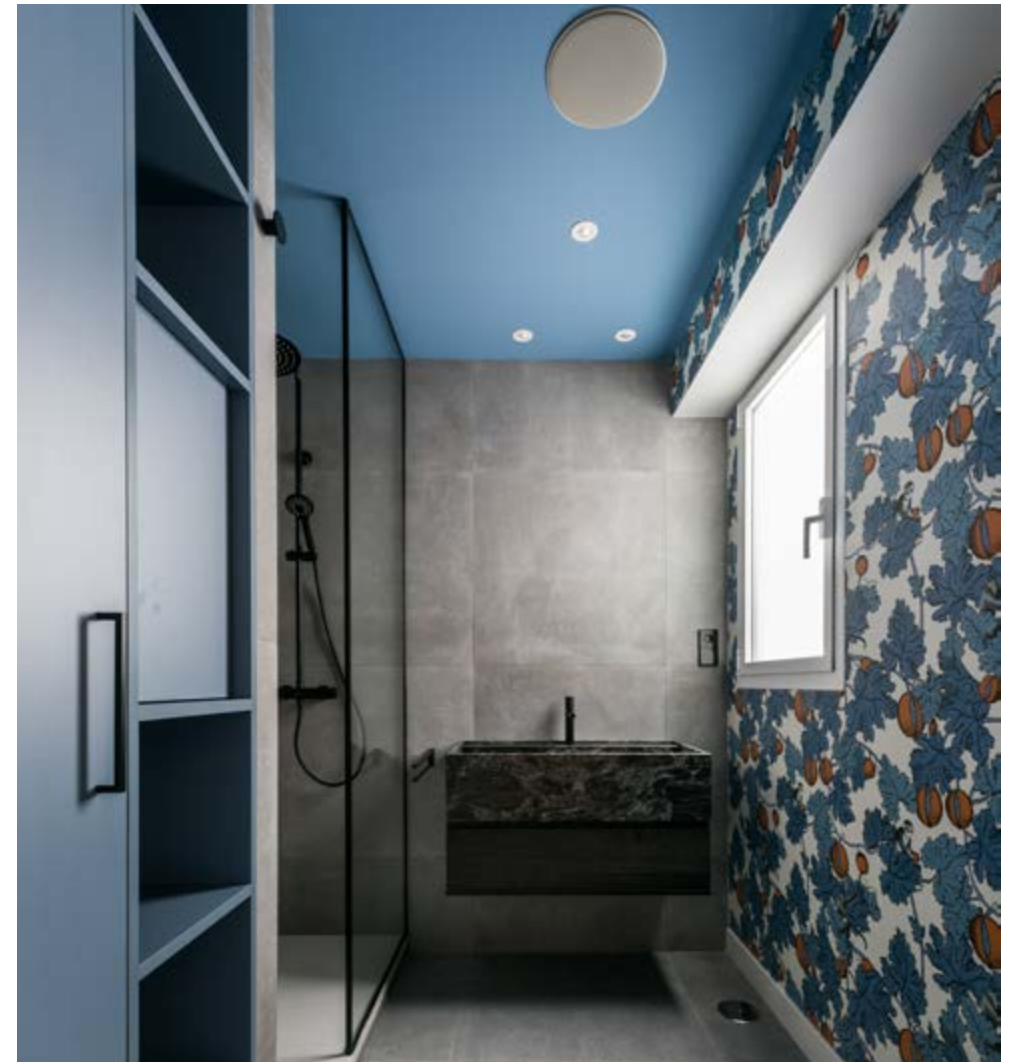

Fibrplast Azul Talco Soft III

Armario y estantería de baño





2022 Barcelona, España



Superpan Decor Roble Aurora Atlas
y Roble Niágara Rock&Roll

Cabecero, armario, mesas,
esteras y muebles



Casa en Infias

felixARQS.
Daniel Félix Arquitectos



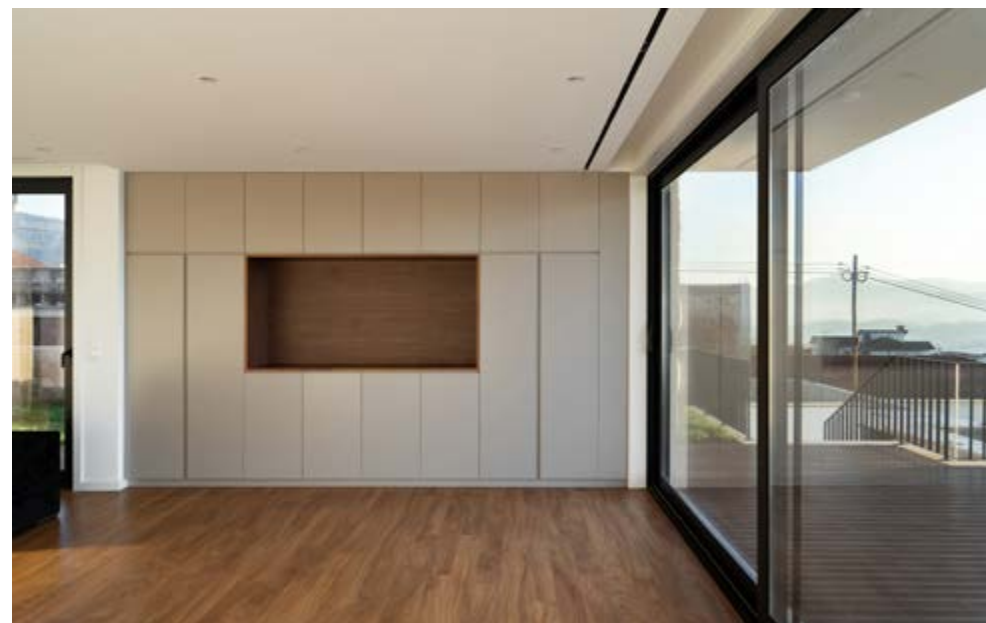

Casa Ranón

Sergio Baragaño |
ROOM2030





Thermopine Savia Duplo y
Finfloor Original Roble Glamour

Fachada y suelo lamiando

AQ Urban Fira
Edificio Lisboa

AQ Acentor | OUA,
Holarquitectura & Tomás López





2023

Barcelona,
España



Residencia de estudiantes AMRO Valencia

AMRO & Nonna Arquitectura

Essentia Contract



162 camas





Panelado, mueble office, armario y estantería

Fimaplast Negro Supermate y Hickory Frida Boreal



2022

Valencia,
España



Soluciones Finsa

Panelados



(1) Fibracolour Negro E-Z Plast Hickory Frida Boreal ranurado

Estructura



(2) Superpan H Tech P5

Armarios



(3) Fimaplast Hickory Frida Boreal

Fachadas



(4) Gradpanel Thermopine BSW

Mobiliario a medida



(5) Fibraplast Richmond Plum Mesura

Cabecero



(6) Fibraplast Olmo Sabi Boreal

Mobiliario de cocina



(7) Technical Matt Azul Ceylan

Puertas



(7) Fimaplast Olmo Toronto Poro Arenado

Fotografías

David Zarzoso
Casa Cristian
Pág. 12

João Morgado
Casa Primus
Pág. 22

Del Río Bani
Renovación Interior ALE
Pág. 32

Jordi Montal
Casa 100% Olut
Pág. 118

Salva Carbó
Hippiements
Pág. 48

Adrià Goulá
Terrazas para la vida
Pág. 58

Nacho Villa
Residencia de estudiantes AMRO Porto
Pág. 68

Sergio Guerra
PRM Apartment
Pág. 78

Juan Francisco Gómez Guerrero
Vivienda unifamiliar en Valdemorillo
Pág. 94

Alejandro Gomez Vives
Casa Morilla
Pág. 100

Juan Luis Campoy
Eneida
Pág. 104

Javier de Paz García
Casa Azul
Pág. 114

Mariela Apollonio
Casa Ranón
Pág. 128

Nacho Villa
Residencia de estudiantes AMRO Valencia
Pág. 136

El resto de fotografías han sido cedidas por los proyectistas o propietarios de la obra.

Finsa

finsa.com

Financiera Maderera, S.A.
Nacional 550, Km 57
15707 Santiago de Compostela
A Coruña
T. +34 981 050 000

ESPAÑA

Madrid
Barcelona
Valencia
Santiago de Compostela
Sevilla
Málaga
Alicante
Mallorca
Bilbao

INTERNACIONAL

Portugal
Francia
Italia
Reino Unido
Irlanda
Países Bajos
Polonia
Marruecos
Latinoamérica
Middle East
