

Finsa

Workplace

Porfolio de proyectos 2024



Finsa

WWW

Workplace

Sobre Finsa
Pág. 9

Sostenibilidad y medio ambiente
Págs. 11

Oficinas Grupo Anaya
Carlos Manzano Arquitectos
Pág. 14

Oficinas en Donostia
Maderas Portu
Pág. 20

Bernardí Hub
Miquel Angel Julià Hierro & Andrea Soto
Pág. 24

Oficinas Tripledot
NT - Nordichink
Pág. 30

Oficina Finsa Padrón
Equipo interno
Pág. 34

Exaspace
Estudio Alegría
Pág. 38

Miguel Ángel 23
Fenwick Iribaren
Pág. 42

Reforma estudio Ágora Arquitectura
Ágora Arquitectura
Pág. 48

Reforma edificio Naturklima
Ingeniería Asmatu
Pág. 52

Testa Headquarters
Stone Designs
Pág. 58

Reforma de bodega Viña Meín - Emilio Rojo
MOL Arquitectura
Pág. 64

Estudio de Carlos Manzano Arquitectos
Carlos Manzano Arquitectos
Pág. 70

Oficinas Madrid
3g office
Pág. 74

Switch, sede corporativa de Simón
b720 Fermín Vázquez Arquitectos, Katty Schiebeck, Antoni Arola y Jordi Tamayo & MMAS Lighting Design Studio
Pág. 78

Soluciones Finsa
Pág. 84

Fotografías
Pág. 86



El inconformismo es el motor de la creatividad

Finsa es una empresa fabricante de soluciones en madera técnica que, con casi 100 años de historia, ha evolucionado hasta posicionarse como una de las marcas de referencia en el sector. A través de los años la compañía ha avanzado, incorporando materiales y adaptándose a los nuevos tiempos, pero sin perder su esencia, con la sostenibilidad y diseño como valores principales.

Cuenta con un equipo de Consultoría Técnica, cuya labor es asesorar y acompañar a los profesionales de la arquitectura, el interiorismo y el diseño en sus proyectos para informarles de todo lo que concierne a productos de madera y sus derivados.

En este libro que tienes en tus manos, podrás consultar algunos de los proyectos más destacados del sector Workplace de los dos últimos años, donde los materiales de Finsa están presentes en todos los espacios.



Tenemos un compromiso con la sostenibilidad

En Finsa confluyen tradición innovadora en la transformación de la madera y un profundo respeto al paisaje que nos ha visto crecer. Así pues, desde 1931 transformamos industrialmente la madera, incorporando además a nuestros procesos madera procedente del reciclaje y de especies rápidamente renovables.

El consumo de productos derivados de la madera contribuye positivamente al mantenimiento y aumento de los bosques. Por ello, fomentamos activamente la utilización de madera procedente de bosques con certificación, que garantizan la gestión forestal sostenible. Es nuestra responsabilidad garantizar un desarrollo basado en la renovación de los recursos y la protección del entorno.

Gracias a la materia prima certificada que utilizamos y a nuestros procesos productivos, somos capaces de fabricar soluciones y/o productos que cumplen con los requisitos técnicos y certificados demandados en el mercado.



Workplace





Fibraplast Roble Hércules Atlas, Fibracolor Negro, Twincolour Amarillo y Azul, Superpan Topglass Ceniza, Fibraplast Technical Matt Negro y Titán y CLT Xilonor

Estructura de salas de reuniones, panelados, mobiliario, mesas, bancadas, estanterías, armarios y taquillas









Bernadí Hub

Miquel Angel Julià Hierro
& Andrea Soto





Fimanatur Roble Alba, Fibracolor Negro Plast Terracota Nova Supermate, Fibranatur Tex Roble, Fibrapan Tex Fuji lacado, Finply Natur con HPL Gris Sarela, Fimalam Gris Sarela Supermate, Fimalam Roble Hera Atlas, Greenpanel con HPL Gris Sarela Soft III, Finply Natur con HPL Gris Tortora Soft III, Greenpanel Natur Roble Alba, Greenpanel Gris Sarela Supermate y decking Thermopine antideslizante fino

Estanterías, puertas de despachos, taquillas, armarios, mesas, gradas, mobiliario y decking exterior









Fibrplast Azul City Soft III, Mandarina
Soft III, Verde Energy Soft III y Azul
Star Soft III

Taquillas y zonas de
reuniones abovedadas







Fibracolour Negro Roble Rigato ranurado

Panelado de sala de reuniones

Padrón,
A Coruña,
España

2023

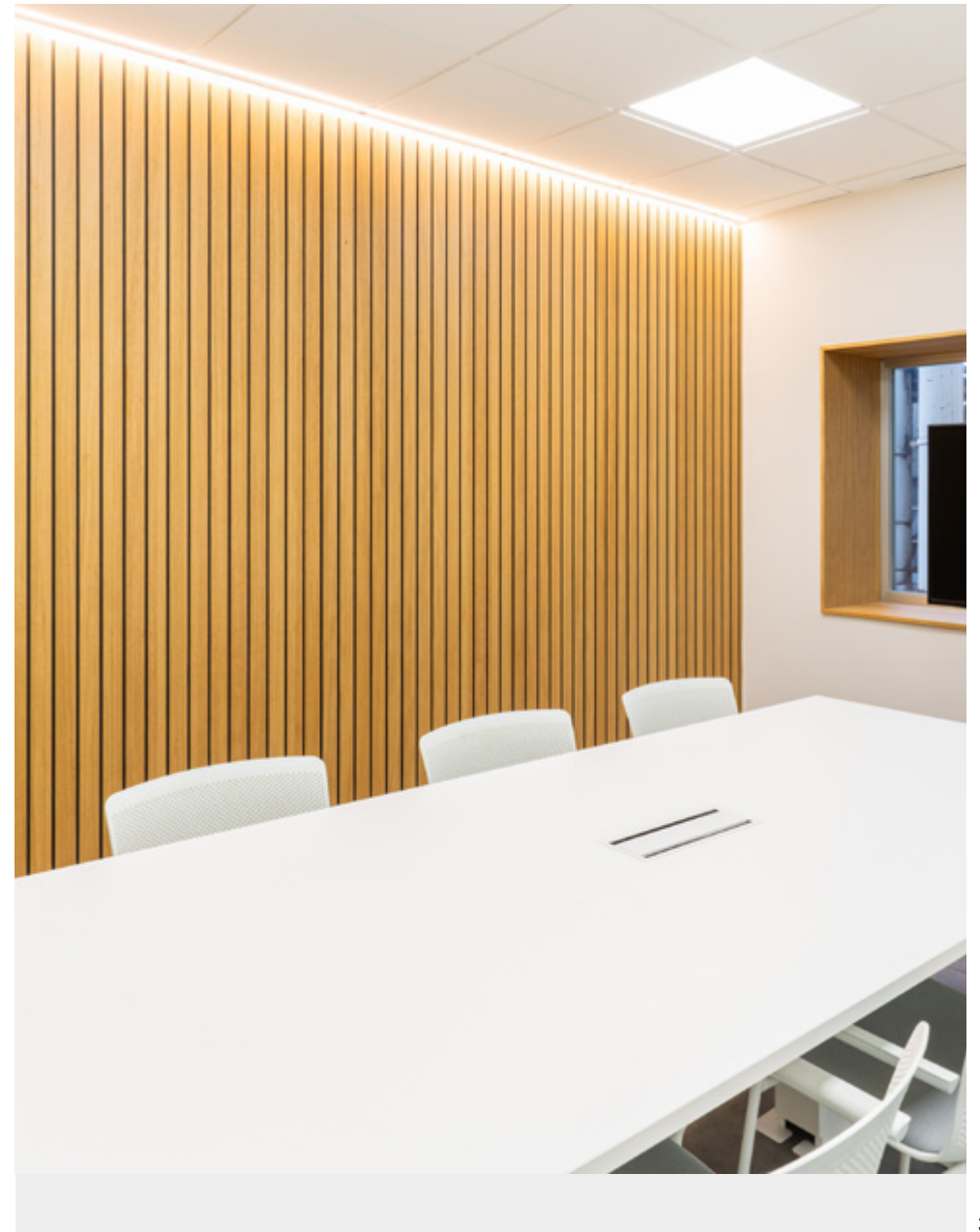





Fibrplast Roble Oasis Atlas y
Finfloor Original Roble Glamour

Escritorios, panelados,
estanterías y suelo laminado





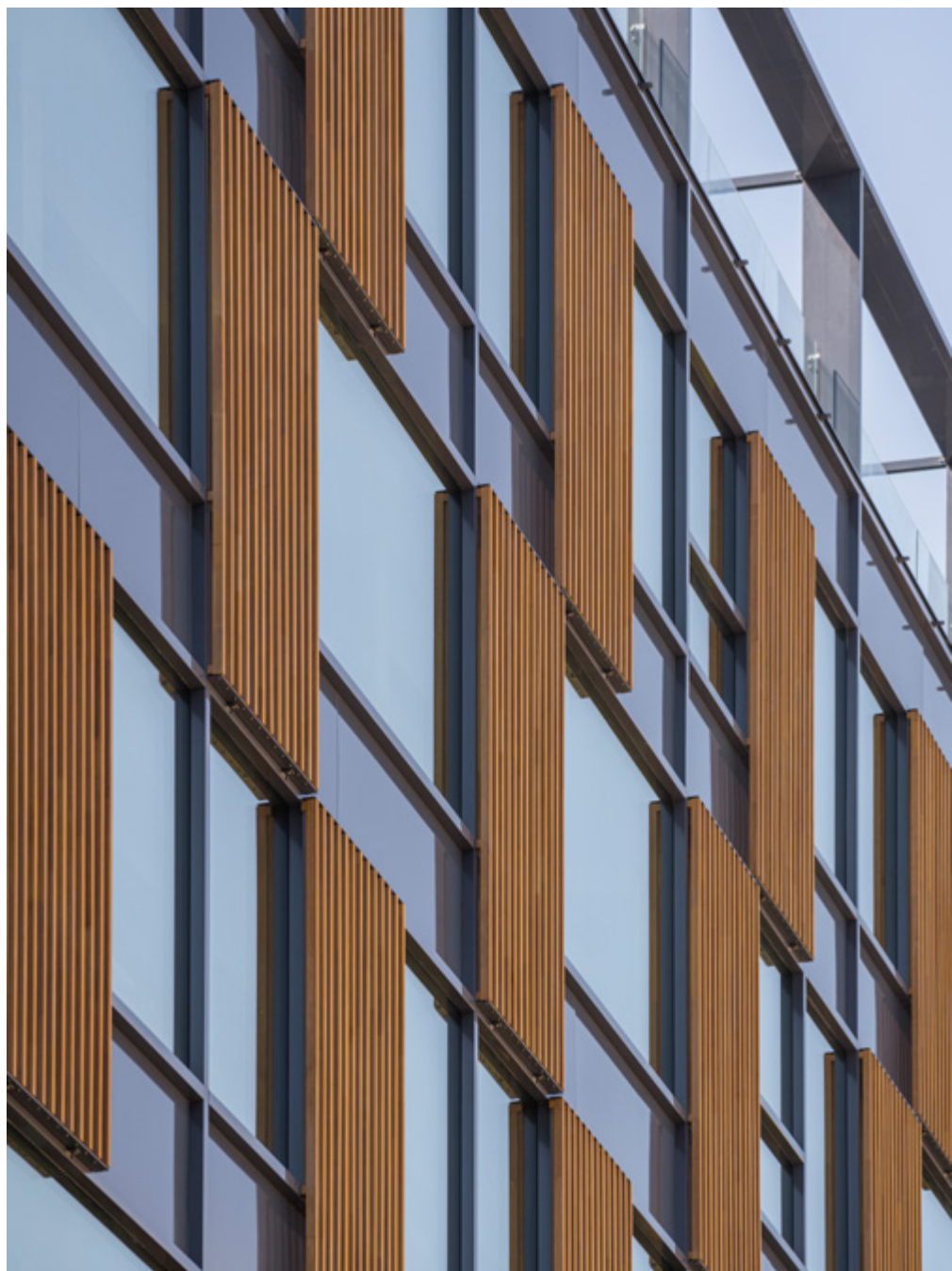

Gradpanel Thermopine

Fachada de control solar





Reforma estudio
Ágora Arquitectura

Ágora Arquitectura



2022

Barcelona,
España



Greenpanel

Mesa y estanterías





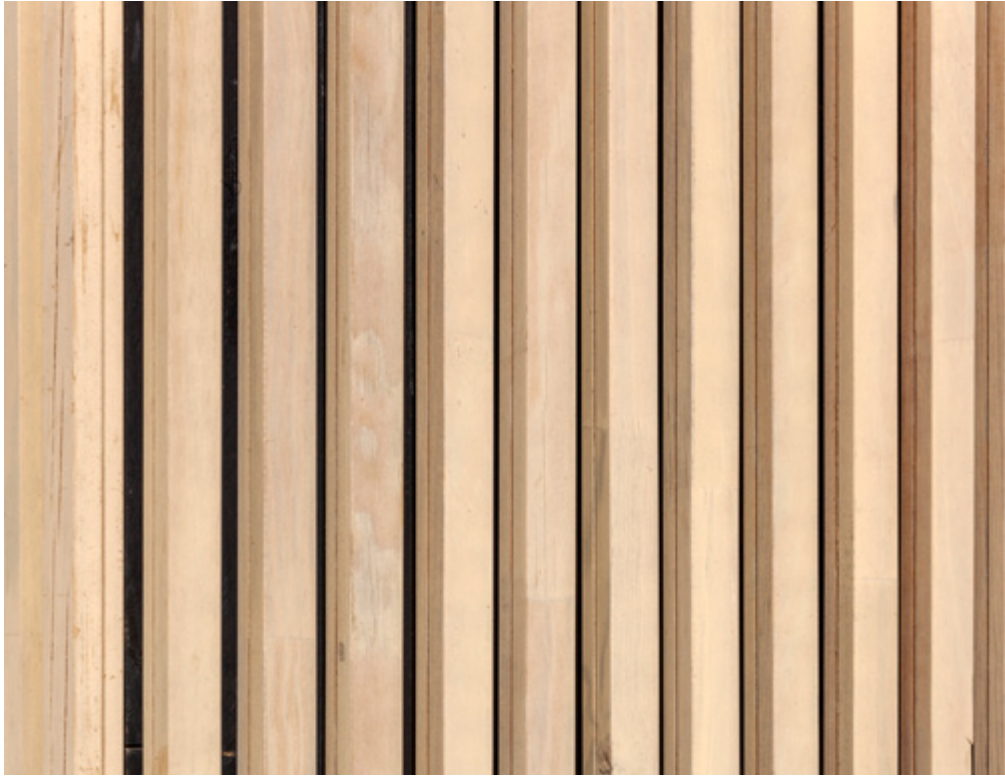

Sistema Gradpanel: listones de
madera termotratada

Fachada y control solar Gradpanel de
Gradhermetic









Panelados, mobiliario, taquillas, phonebooths, muebles y frentes de cocina, revestimiento de columnas, mueble office, mesas altas, mesas de phonebooths y separadores entre bancos de comedor

Fibraplast Roble Hera Atlas, Azul City Soft III y Very Berry Soft III, Fibracolour Negro Plast Roble Hera Atlas y Azul City Soft III y Greenpanel Negro Plast Roble Hera Atlas



Reforma de bodega
Viña Meín - Emilio Rojo

MOL Arquitectura





Estructura, cerramientos,
revestimientos exteriores e interiores,
carpinterías y decking exterior

Superpan Tech P5, Superpan Vapourstop E-Z, Savia Thermopine Deck, Savia Thermopine Fachada Pino 3D multilistón, Savia Thermopine Fachada Perfil UTV y CLT Xilonor





Estudio de Carlos Manzano
Arquitectos

Carlos Manzano Arquitectos









*Switch,
sede corporativa de Simón*

b720 Fermín Vázquez Arquitectos, Katty Schiebeck, Antoni Arola y Jordi Tamayo & MMAS Lighting Design Studio



2023

Barcelona,
España





Fibrplast Ignífugo Nogal Slow Atlas
y Cemento Apolo Teide y HPL Nogal
Slow Atlas y Cemento Apolo Teide

Panelados, mobiliario, mesas, muebles auxiliares, separadores, phonebooths, jardineras, bancos, celosías, muebles de cocina y panel acústico



Soluciones Finsa

Panelados

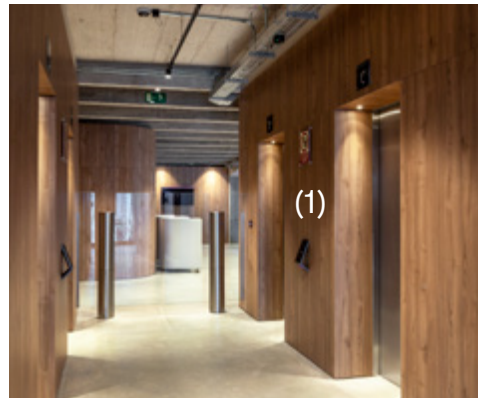

(1) Fibraplast Ignífugo Nogal Slow Atlas

Estructura



(2) CLT Xilonor

Techo

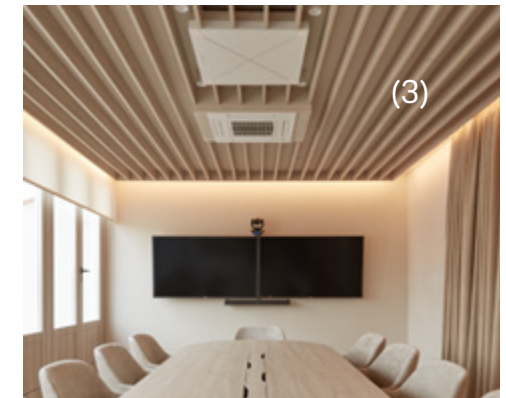

(3) Fibraplast Roble Oasis Atlas

Mobiliario



(4) Fimanatur Roble Alba

Fachada



(5) Gradpanel Thermopine

Pavimento



(6) Finfloor XL Eyre Miel

Fotografías

Juan Curbelo Ekstrand
Oficinas Grupo Anaya
Pág. 14

Zelai García
Oficinas en Donostia
Pág. 20

Starp Estudi (Vicenç Prats)
Bernardí Hub
Pág. 24

Elton Rocha Photography
Oficinas Tripledot
Pág. 30

JC de Marcos
Exaspace
Pág. 38

Imagen Subliminal
Miguel Ángel 23
Pág. 42

Alberto Monteagudo
Testa Headquarters
Pág. 58

Héctor Santos-Díez
Reforma de bodega Viña Meín - Emilio Rojo
Pág. 64

Wenzel Fotografía
Switch, sede corporativa de Simon
Pág. 78

El resto de fotografías han sido cedidas por
los proyectistas o propietarios de la obra.

Finsa

finsa.com

Financiera Maderera, S.A.
Nacional 550, Km 57
15707 Santiago de Compostela
A Coruña
T. +34 981 050 000

ESPAÑA

Madrid
Barcelona
Valencia
Santiago de Compostela
Sevilla
Málaga
Alicante
Mallorca
Bilbao

INTERNACIONAL

Portugal
Francia
Italia
Reino Unido
Irlanda
Países Bajos
Polonia
Marruecos
Latinoamérica
Middle East
